オンライン 卓話

●松井 実 会員

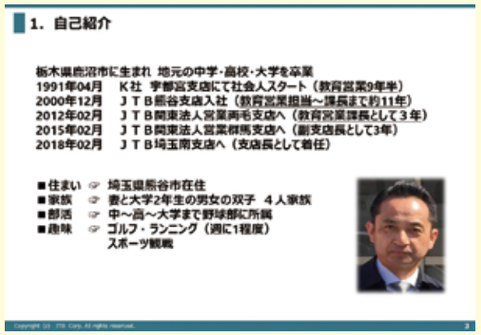

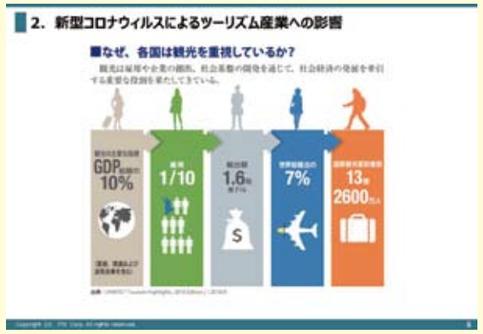

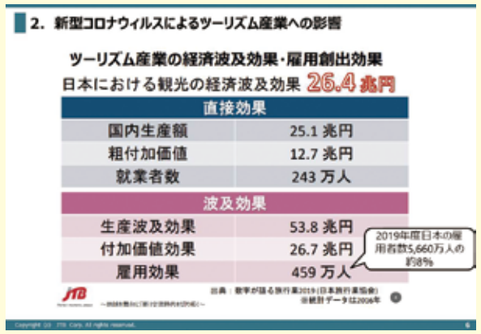

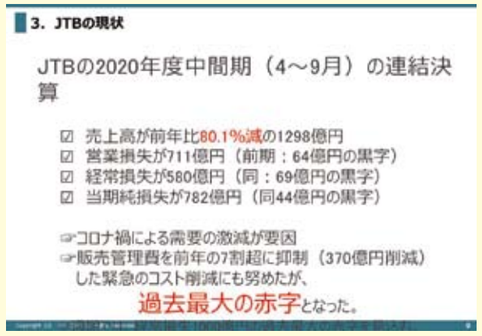

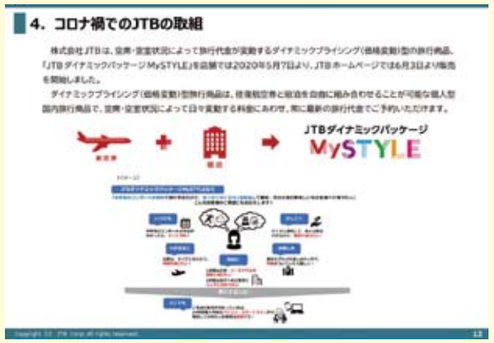

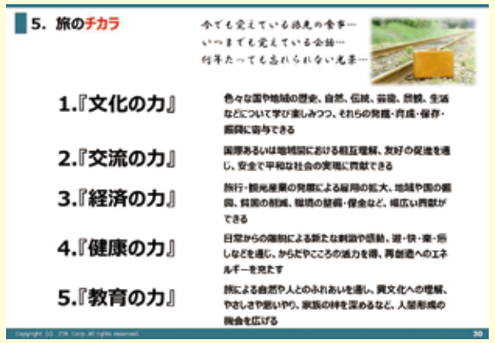

●2021年 年頭所感 山北社長 ～抜粋～

人々の旅や交流への想いは不変であり、コロナ禍でその重要性やニーズが改めて見直されています。世界のあらゆる地域に広がるツーリズム産業が果たしてきた社会的・経済的な意義を再認識し、明るく心豊かで、持続可能な社会の実現に向けて、弛まぬ努力を続けてまいります。ウイルスに対して人類の叡智が勝ることへの確信と期待を胸に、世界中の人々が笑顔で交流できる日を心から願い、新年のご挨拶とさせていただきます。